생활속의
안전툰
for SAFE LIFE
make.Rico

사랑하는 우리 윤아
생일 축~하~ 합니다~
10
HAPPY
BIRTHDAY to Y.A

열번째
생일선물은
뭘까?!
후~
10
HAPPY
BIRTHDAY to Y.

사랑하는 아빠, 엄마, 오빠
저는 곰인형, 책가방, 자전거, 비밀일기장
무엇이든 감사히 받겠습니다아
DIARY
슬금슬금

오늘만 기다렸는데~
이번 생일선물은
뭐예..?...요?오?
조용~
뭐지 ...
이 분위기는 ...?

유나야...
사실은...
쾅
셋째 마

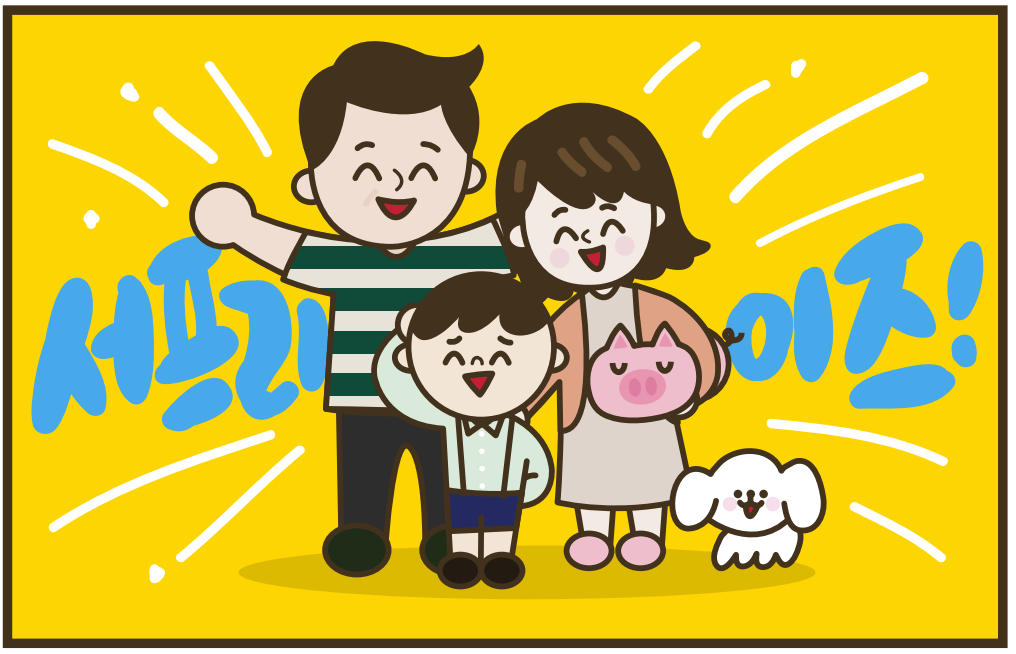
서프라이즈!

윤아 생일선물 주려고 우리가족 모두
이 돼지 저금통에 차곡차곡 저축했단다!
정말이에요~?
그러엄~

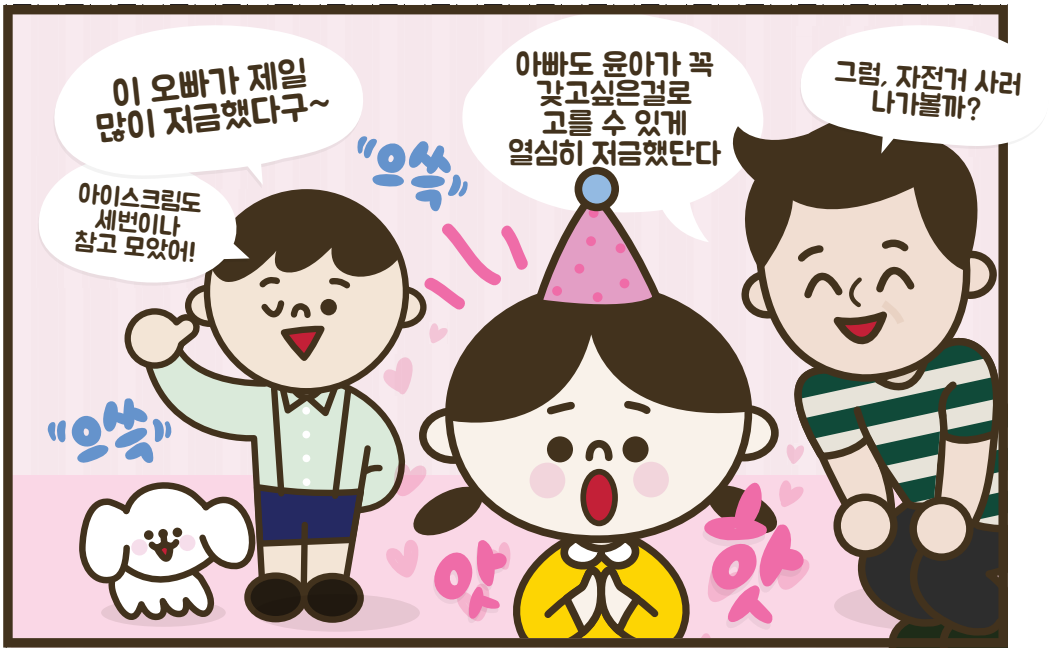
이 오빠가 제일
많이 저금했다구~
아이스크림도
세번이나
참고 모았어!
"으쓱"
"으쓱"
아빠도 윤아가 꼭
갖고싶은걸로
고를 수 있게
열심히 저금했단다
그럼, 자전거 사러
나가볼까?
앗
앗

드디어 내 생에 첫 보물!
자전거

자전거 가게에 도착한 윤아네 가족
BIKE SHOP
우와
핑크색 자전거다!
이것도 예쁘다
너무 큰가!? 높아보여!
예쁘다앙

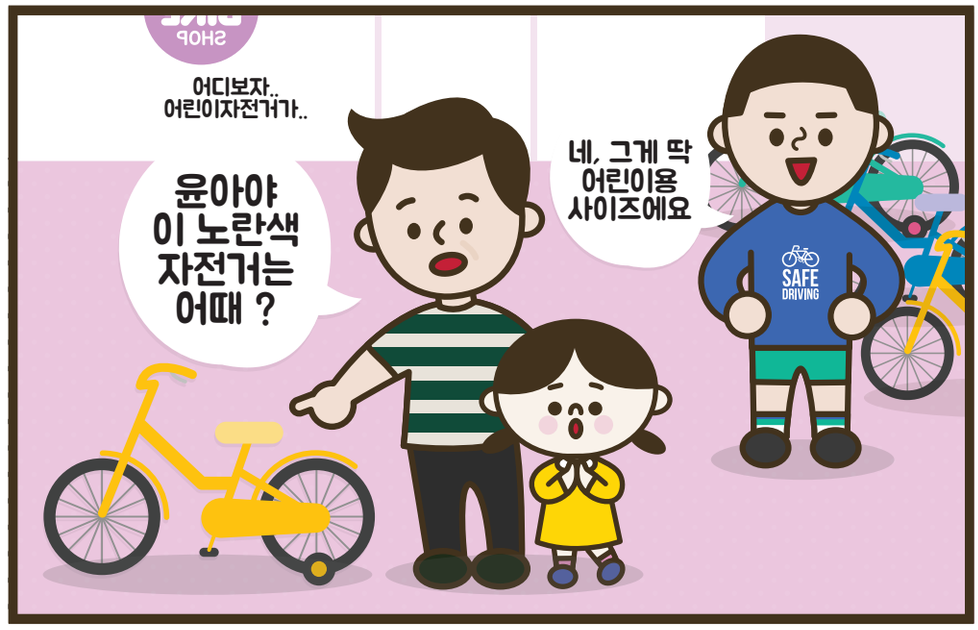
어디보자..
어린이자전거가..
윤아야
이 노란색
자전거는
어때 ?
네, 그게 딱
어린이용
사이즈에요
SAFE
DRIVING

어린이용
사이즈
눈에띄는 색상으로
안전사고에 대비
초보자를 위한
보조바퀴
BIKE
좋아요!!!

빨리
타보고싶어요!
이름은
뭐라고 지어주지?
노란색이니깐
치즈? 오리?
BIKE
앙!

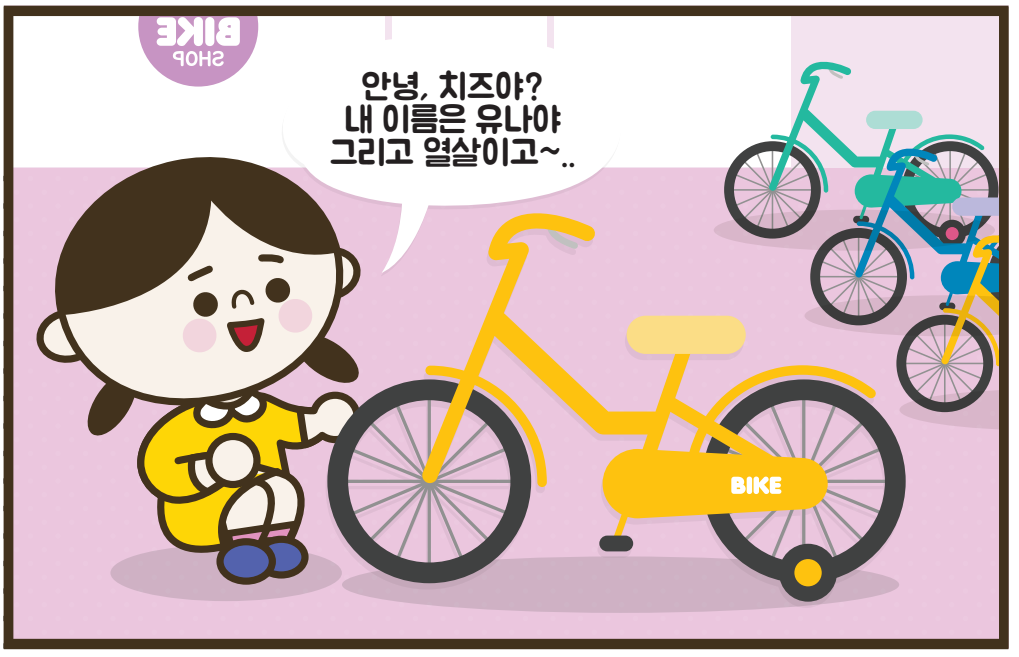
BIKE SHOP
안녕, 치즈야?
내 이름은 유나야
그리고 열살이고~..
BIKE

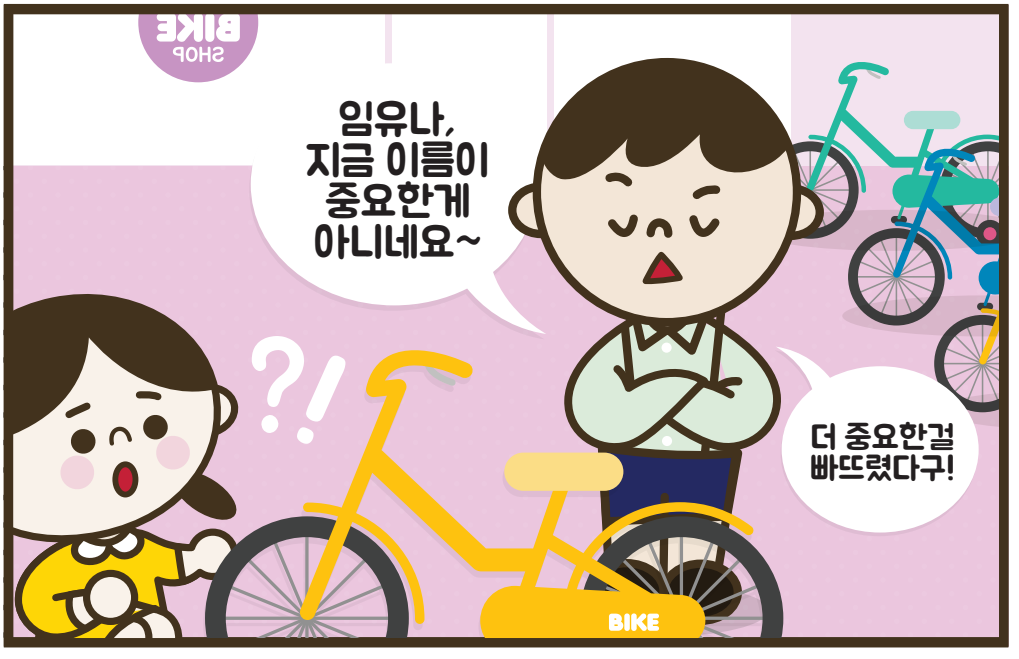
BIKE SHOP
임유나,
지금 이름이
중요한게
아니네요~
?!
더 중요한걸
빠뜨렸다구!
BIKE

BIKE SHOP
?!
오빠, 난 지금
치즈랑 얘기중이야
대체 뭐가 더
중요하다고 그래?!
뭐긴
자 여기!

안전모랑 무릎 보호대

안전모를 살 땐
KC마크를 꼭 확인해야한데

가벼우면서도 강도가 있는 튼튼한 안전모인지
그리고 머리에 꼭 맞는지, 턱걸이끈도 물론이구
스윽

역시 동생 챙기는건
오빠밖에 없네 ~
좋겠다
우리유나!
BIKE
핑크 좋아하는건
어떻게 알았어?
앞으로
꼭 쓰고 탈게

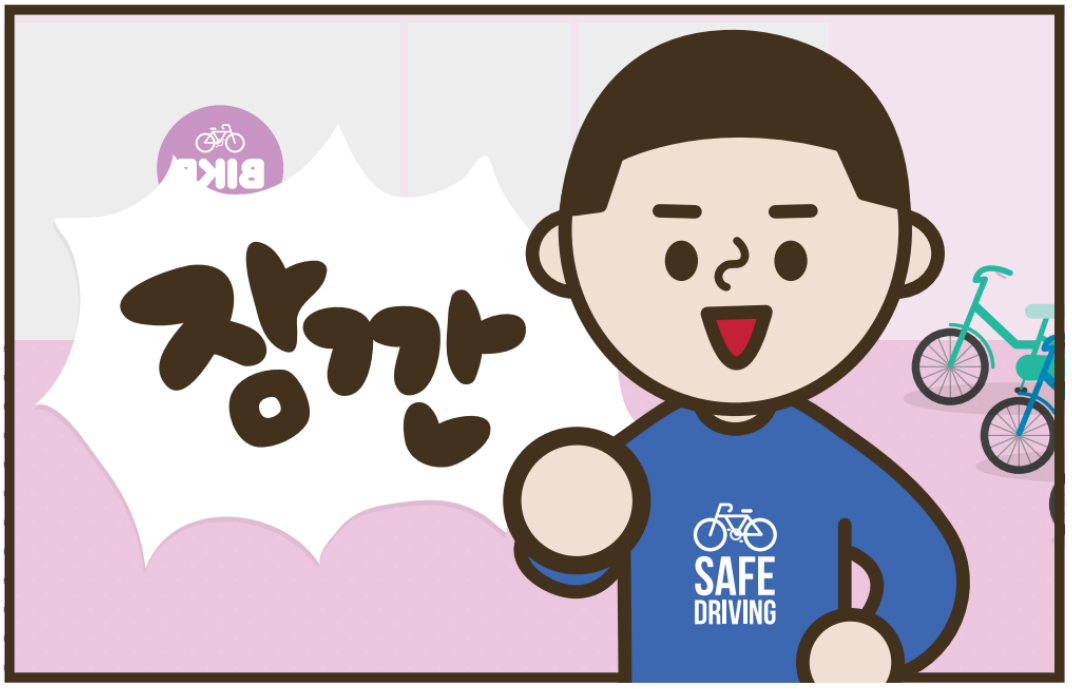
BIKE
장깐
SAFE
DRIVING

오잉~?

KC마크 안전장비, 자전거 모두
안전 제품으로 잘 고르셨는데요,
전조등과 후미등도 체크하세요!
BIKE

그리고, 헬멧은 물론
어린이 자전거도
KC마크를
확인해야 해요!
SAFE
DRIVING
BIKE

KC 마크란? 공산품 안전관리 제도 마크로 2009년 7월 1일 이후 출고되거나 수입된 공산품에 반드시 부착해야 하는 마크입니다. KC마크가 부착된 제품은 안전인증, 안전확인, 안전품질표시 확인이 된 제품이라는 인증표시 입니다.

모든 어린이 제품도 KC마크 제도처럼 관리해야해요
어린이 자전거도 KC마크의 안전확인 대상 품목이에요
KC마크만 체크하면 편하게 안전제품을 고를 수 있으니
잊지마세요! 아셨죠?

어린이제품안전특별법(KC)

어린이제품안전특별법에 의거하여 2015년 6월부터 만 13세 이하 어린이가 사용하는 모든 제품에 대해 안전인증, 안전확인, 공급자적합성확인 대상 품목으로 나누어 관리하고 있습니다.

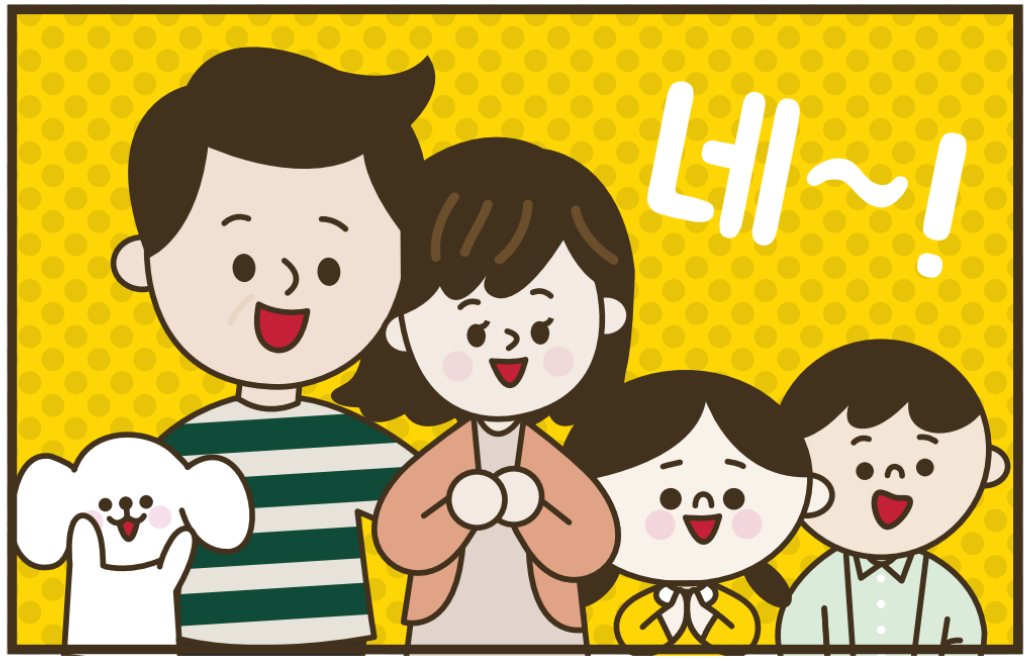
네~!

KC마크 확인하기
안전한 소비생활의 기본 입니다 !

END